

Estimados Compañeros:

Como se puede ver por los datos aportados a la Comisión de Programación, Planificación y Horarios, la evolución de la recuperación de horas de vuelo del primer cuatrimestre de 2015 está clara.

- Se puede afirmar con rotundidad que este es el mejor abril del trienio 2013-2015.
- El crecimiento del CyMR supone pasar, además, de hacer el 44% del total de horas bloque al 46%.
- Es de esperar que los horarios de verano vayan incrementando aún más el diferencial respecto al 1 de enero de 2015.
- Los crecimientos, especialmente en Corto y Medio Radio (16,01%) dejan limpia la senda de la recuperación por la que hemos apostado a base de esfuerzo y acuerdos.

### **HORAS BLOQUE PLANIFICADAS PRIMER CUATRIMESTRE AÑO 2015**

	<b>ENERO (31)</b>	<b>FEBRERO (28) *</b>	<b>MARZO (31)</b>	<b>ABRIL (30)</b>	<b>% DE INCREMENTO ACUMULADO ENERO-ABRIL</b>
<b>A-340</b>	12.565,00	11.923,00	13.096,00	13.478,00	<b>+ 7,27</b>
<b>A-320</b>	10.133,00	9.624,00	11.091,00	11.755,00	<b>+ 16,01</b>
<b>TOTALES</b>	22.698,00	20.917,00	24.187,00	25.233,00	<b>+ 11,17</b>

\*Febrero solo tiene 28 días

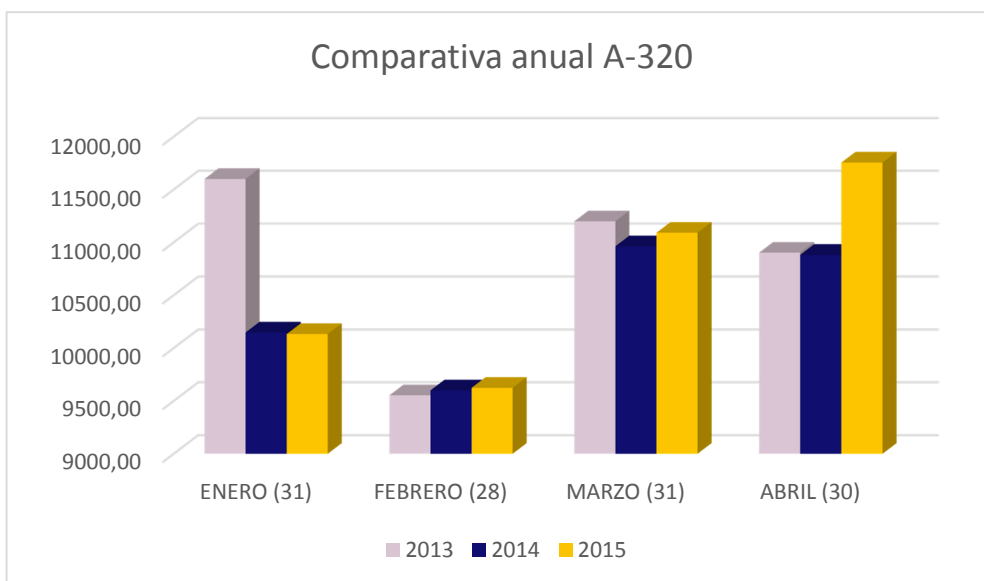
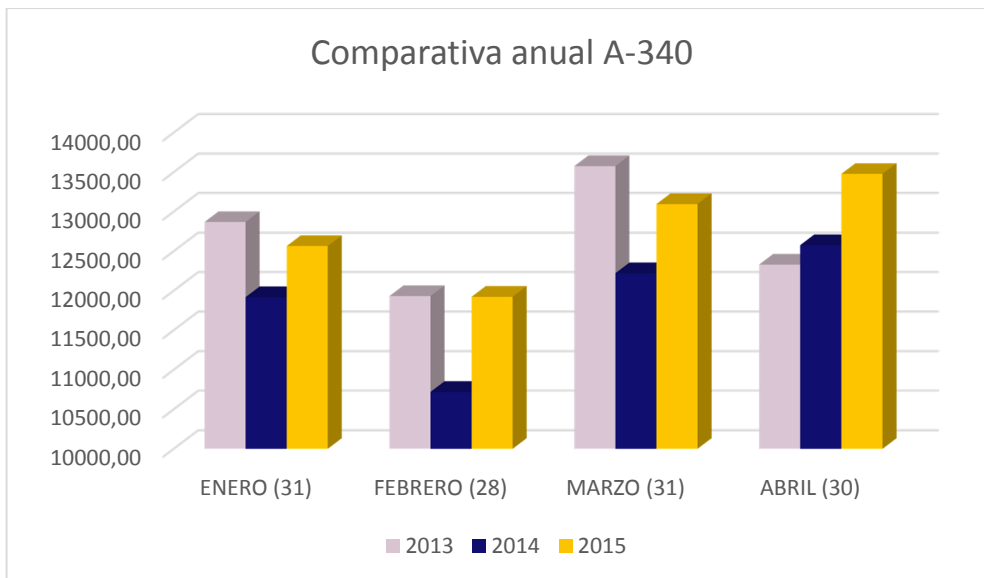

**COMUNICACIÓN TRASVASES ABRIL**

Una vez realizado los trasvases de abril los movimientos son:

- 2 SOB pasan al A340
- 3 TCP pasan al A340
- 3 TCP pasan al A320

Recibid un cordial saludo,  
Sección Sindical SITCPLA – Iberia

**EN SITCPLA HACEMOS HONOR A LAS SIGLAS TCP**  
**Las únicas de nuestra profesión**